

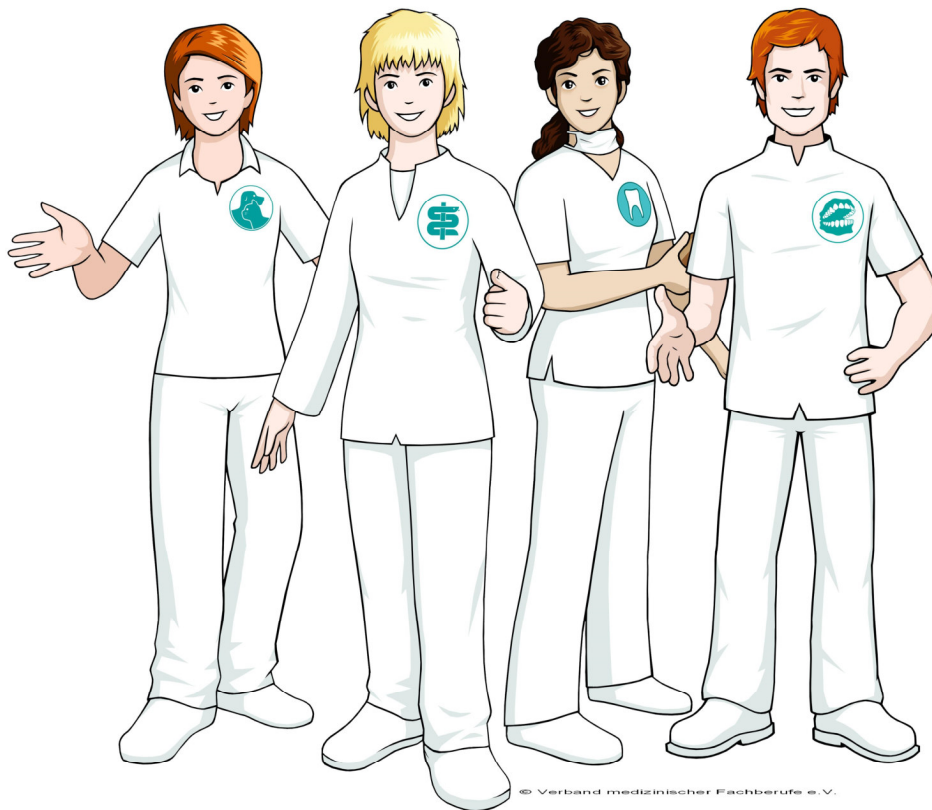

Verband medizinischer  
Fachberufe e.V.



# Fortbildungsprogramm 2. Halbjahr 2021 und Kontaktpersonen im Landesverband SÜD

Fragen? Einfach anrufen!

Stefanie Teifel,

Mäusberg 7, 74575 Schrozberg

Tel. 0 79 36/9 90 95 40 oder [steifel@vmf-online.de](mailto:steifel@vmf-online.de)

... noch mehr Veranstaltungstermine finden Sie auf [www.vmf-online.de](http://www.vmf-online.de)

Stand: 26.07.2021

**Erwerb der Kenntnisse im Strahlenschutz „Röntgenschein“ (90-Std. Kurs):**

Ort	Termin	Zeitraumen	Kursgebühr*
Regensburg	06.10. – 16.10.2021	08.30 - 17.00 Uhr	899,- EUR
Ulm	07.10. – 16.10.2021	08.30 - 17.00 Uhr	899,- EUR
Mannheim	14.10. – 23.20.2021	08.30 - 17.00 Uhr	899,- EUR
Lauf a.d. Pegnitz	10.11. – 20.11.2021	08.30 - 17.00 Uhr	799,- EUR
Ettlingen	11.11. – 20.11.2021	08.30 - 17.00 Uhr	899,- EUR
Würzburg	24.11. – 04.12.2021	08.30 - 17.00 Uhr	799,- EUR

**Aktualisierung der Kenntnisse im Strahlenschutz (8-Std. Kurs):**

Ort	Termin	Zeitraumen	Kursgebühr*
München	17.07.2021	09:00 - 16:30 Uhr	139,- EUR
Passau	18.09.2021	09:00 - 16:30 Uhr	139,- EUR
Würzburg	25.09.2021	09:00 - 16:30 Uhr	139,- EUR
Singen	01.10.2021	09:00 - 16:30 Uhr	154,- EUR
Nürnberg	09.10.2021	09:00 - 16:30 Uhr	139,- EUR
Regensburg	16.10.2021	09:00 - 16:30 Uhr	139,- EUR
München	13.11.2021	09:00 - 16:30 Uhr	139,- EUR
Würzburg	20.11.2021	09:00 - 16:30 Uhr	139,- EUR
Karlsruhe	24.11.2021	09:00 - 16:30 Uhr	139,- EUR
Nürnberg	04.12.2021	09:00 - 16:30 Uhr	139,- EUR

Die Kurse sind von den zuständigen Behörden anerkannt und bundesweit gültig.

\* Unsere Kurse sind von der Umsatzsteuer befreit.

## **Kammerbereich Baden-Württemberg:**

### **Bezirksstelle Breisgau/Hochschwarzwald:**

Info: derzeit vakant

### **Bezirksstelle Kreis Karlsruhe:**

Info: Iris Will, Josef-Heid-Str. 1b, 76646 Bruchsal  
Tel. 0 72 51/93 47 60, E-Mail: iris.will@gmx.de

### **Bezirksstelle Enzkreis/Calw:**

Info: Jutta Napiwotzky, Neuwiesenstr. 28, 75417 Mühlacker  
Tel. 0 70 41/94 00 62, E-Mail: jnapiwotzky@vmf-online.de  
Beauftragte: Tülay Karabulut, Reichenberger Str. 29, 75417  
Mühlacker, Tel. 0 70 41/86 40 72

**Bezirksstelle Kreis Biberach:** derzeit vakant

**Bezirksstelle Kreis Karlsruhe:** derzeit vakant

**Bezirksstelle Lörrach/Hochrhein:** derzeit vakant

### **Bezirksstelle Ludwigsburg/Bietigheim:**

Info: Sabine Winkler, Friesenstr. 82, 71640 Ludwigsburg  
Tel. 0 71 41/86 24 67, Fax 0 71 41/1 33 68 85  
E-Mail: sabine\_winkler@gmx.de  
Carola Schmack, c.schmack@kinderjugendarztpraxis.de  
Diana Lösch, E-Mail: diana.loesch@balancezone.de

*Freitag, 19. November 2021, 18:00 Uhr*

***Der Ausbildungsnachweis – eine Fortbildung für Auszubildende MFA  
Baden-Württemberg***

***Ort: Ludwigsburg, näheres bitte erfragen***

***Teilnahmegebühr: Mitglieder: frei, Nichtmitglieder: 10,00 €***

***Verbands-Info-Treff: Dienstag, 07. September 2021, 19:30 Uhr  
Rosa blu, Eberhardstr. 19, 71634 Ludwigsburg  
keine Teilnahmegebühr, für alle Berufsgruppen***

**Bezirksstelle Main-Tauber-Kreis:** derzeit vakant

**Bezirksstelle Mannheim-Heidelberg:** derzeit vakant

### **Bezirksstelle Neckar-Fils:**

Info: Ioana Stana, Alleenstr. 76/5, 73230 Kirchheim/T.  
Tel. 0157-54894212, E-Mail: stanaioana@gmail.com

### **Bezirksstelle Neckar-Odenwald:**

Info: Julia Kraus, Geibelstr. 42, 74074 Heilbronn,  
mobil 01 63/8 44 56 53, E-Mail: j.kraus-vmf@web.de

### **Bezirksstelle Ostalb:**

**Info:** Erika Müller, Beethovenstr. 7, 89555 Steinheim  
Tel. 0 73 29/58 34, E-Mail: erika.mueller@ngi.de  
Beauftragte: Ute Hommel, Heidenheimer Str. 20,  
89555 Steinheim, Tel. 0 73 23/39 13, ute-hommel@gmx.de

*Samstag, 18. September 2021, 10:00 Uhr*

***Risikomanagement in der Arztpraxis - Impfupdate,***

***Ort: Gaststätte Pfaffensturz, Hasenweide 1, 73457 Essingen-Lauterburg***

***Teilnahmegebühr: Mitglieder: frei, Nichtmitglieder: 10,00 €***

**Bezirksstelle Ravensburg-Friedrichshafen:** derzeit vakant

**Bezirksstelle Rems-Murr:** derzeit vakant

**Bezirksstelle Reutlingen-Tübingen-Zollernalb-Sigmaringen:** derzeit vakant

### **Bezirksstelle Rheintal:**

**Info:** Cornelia Herold, Lichtentaler Str. 67, 76530 Baden-Baden  
Tel. 0 72 21/99 15 32, E-Mail: vmf@cornelia-herold.de

### **Bezirksstelle Schwarzwald-Baar-Kreis:**

**Info:** Andrea Emminger, Schützenstr. 53, 78652 Deißlingen  
Tel.: 0 74 20/ 4 89, E-Mail: emmiwaaf@t-online.de

### **Bezirksstelle Stuttgart:**

**Info:** Pia Kalmbach, Ergenzinger Str. 24, 71149 Bondorf,  
Tel. 07457-69214, E-Mail: pia.kalmbach@outlook.de  
Sylvia Lösch, Kniebisweg 19, 71083 Herrenberg,  
Tel. 0 70 32/31 27 8, E-Mail: Sylvia.loesch@gmx.de  
Gerlinde Wöger-Finkbeiner, Florian-Geyer-Str. 29,  
70499 Stuttgart, Tel. 07 11/88 73 06 0  
E-Mail: g.finkbeiner@googlemail.com

### **Bezirksstelle Ulm:**

**Info:** Brigitte Egger, Einsteinstr. 7, 89129 Langenau  
Tel. 0 73 45/57 68, Fax. 0 73 45/92 97 64  
brigitte-egger@t-online.de  
Beauftragte MFA: Erika Müller, Tel. 0 73 29/58 34,  
erika.mueller@ngi.de  
Beauftragte ZFA: Andrea Kurz, Tel. 01 71/4 85 89 82  
E-Mail: kurz40@googlemail.com

### **Bezirksstelle westl. Bodensee:**

**Info:** Claudia Restle, 88630 Pfullendorf, 01520-6475236 (ab  
20:00 Uhr) Email: claudia\_restle@t-online.de  
Beauftragte ZFA: Kathrin Niedzwiecka, Singener Str. 24/1,  
78315 Radolfzell, Tel. 0 77 32/94 58 15, cathy79@arcor.de

## **Kammerbereich Bayern:**

### **Bezirksstelle Ansbach:**

**Info:** Constanze Lutz, Lindenstr. 4, 91623 Sachsen b.A.  
Tel. 0 98 27/76 28,21E-Mail: constanze-lutzvhs@web.de

### **Bezirksstelle Aschaffenburg:**

**Info:** Anne-Christine Försch, Palmenweg 17, 63741Aschaffenburg,  
Tel. 0176/4 17 81 304, a.foersch.vmf@web.de

### **Bezirksstelle Amberg:**

**Info:** Renate Gashi, Boschstr. 4, 92245 Kümmersbruck  
Tel. 0 96 21/78 22 69, E-Mail: rene18@online.de  
Gudrun Pickel, Peilsteiner Str. 19, 92259  
Neukirchen, Tel. 0 96 63/13 75, gudrun-leo.pickel@t-online.de

### **Bezirksstelle Bamberg:**

**Info:** Bastian Thumser, Alte Schulstr. 10, 96169 Rattelsdorf  
Tel. 01 51/65 24 16 78 Email: b.thumser@hotmail.com  
Petra Pöhner, Hanstr. 1, 96250 Ebensfeld, Tel. 0 95 73/31 01 87  
Email: petra.poehner@gmx.de

**Bezirksstelle Bayreuth:** derzeit vakant

### **Bezirksstelle Großraum Augsburg:**

**Info:** Anja Popp, Reichenbachstr. 22, 86169 Augsburg  
Tel. 01 52/27 63 99 91, Email: a.popp.vmf@web.de

### **Bezirksstelle Großraum München:**

**Info:** Katja Müller, Von-Kahr-Str. 18, 80997 München,  
Tel. 0 89/15 98 49 61, muellerkatja82@googlemail.com  
Sigrun Ostermann, Römerstr. 11, 86922 Ersing,  
Tel. 0 81 93/99 61 65, E-Mail: der.apfel@gmx.de  
Beauftragte ZAH/ZMF: Marion Schellmann,  
Tel 0 89/45 66 85 14, mschellmann@vmf-online.de

### **Bezirksstelle Großraum Nürnberg:**

**Info:** Beauftragter TFA: Michael Seebauer, 01 76/43 81 41 46  
[michaelseebauer1@gmail.com](mailto:michaelseebauer1@gmail.com)

**Verbands-Info-Treff:** *Mittwoch, 15. September 2021, 19:00 Uhr  
Genießertreffpunkt, Wendelsteiner Str. 2, Schwabach  
keine Teilnahmegebühr, für alle Berufsgruppen*

**Verbands-Info-Treff:** *Mittwoch, 24. November 2021, 19:00 Uhr  
Genießertreffpunkt, Wendelsteiner Str. 2, Schwabach  
keine Teilnahmegebühr, für alle Berufsgruppen*

### **Bezirksstelle Ingolstadt:**

**Info:** Michael Hiebl, Westring 18a, 85098 Großmehring / OT  
Demling, Tel. 08456/967350, Fax. 08456/967351  
[michaelhiebl82@gmail.com](mailto:michaelhiebl82@gmail.com)

**Bezirksstelle Mühldorf:**

**Info:** Iris Antoni, Aussiger Str. 6 B, 84478 Waldkraiburg  
Tel. 0 86 38/95 57 16, E-Mail: iris-antoni@t-online.de

**Bezirksstelle Landshut:**

**Info:** Renate Krause, Hanselmühle 2, 84174 Eching  
Tel. 0 87 09/26 21 85 E-Mail: krause\_vier@freenet.de

**Bezirksstelle Ober-Ostallgäu:** derzeit vakant

**Bezirksstelle Passau:** derzeit vakant

**Bezirksstelle Regensburg:**

**Info:** Christian Riedler, Schwandorfer Str. 19, 93059 Regensburg,  
Tel. 01 57/ 55 86 86 50, christian\_riedler.vmf@yahoo.com

**Bezirksstelle Rosenheim:**

**Info:** Jana Otter, Friebering 4a, 83137 Schonstett  
Tel. 01 70/5 10 78 29, E-Mail: janasteidl@gmx.de

**Bezirksstelle Schongau-Garmisch-Weilheim:**

**Info:** Beauftragte ZFA: Katharina Zellerhoff, Am Steg 1c, 86971  
Peiting, Tel. 08861/25 63 00, E-Mail: katharina.zellerhoff@gmx.de

**Bezirksstelle Schweinfurt:**

**Info:** Beauftragte ZFA: Melanie Barth, Edgar-Michael-Wenz-  
Ring 20, 97450 Arnstein, Tel. 0176-78016492, E-Mail:  
postbox@fam-pfeuffer.de

**Bezirksstelle Straubing:** derzeit vakant

**Bezirksstelle Würzburg:**

**Info:** Beauftragte ZFA: Angelika Klaus, Tel. 0 93 34/9 79 76 86,  
E-Mail: angelika.klaus@gmx.net  
Beauftragte.: Waltraud Kaiser, Kolpingstr. 4, 97225 Retzbach  
Tel. 0 93 64/36 13, E-Mail: kaiser.vmf@gmx.de



Lohmann & Rauscher

**Bildungswerk  
für Gesundheitsberufe e.V.:**



**Kursangebot**

- Abrechnung Intensiv
- Datenschutz-Refreshing
- Datenschutz-Workshop
- Fachassistentin in der Suchtmedizin
- Fachzertifikat - Ambulantes Operieren
- Fortbildung zur/zum betrieblichen Datenschutzbeauftragten
- Gastroenterologische Endoskopie mit Sachkundelehrgang gem.§ 4 der MPBetreibV ( 5 Module )
- I need a little help
- IT-Basics für Arztpraxen

**Anmeldung und aktuelle Termine für 2021 finden Sie auch auf unserer  
Homepage unter [www.bildungswerk-gesundheit.de](http://www.bildungswerk-gesundheit.de)**

**Veranstaltungsreihe:  
Diabetes mellitus und die drei Säulen der Diabetestherapie  
Online-Fortbildungen**

**Teil 3: *Diabetes mellitus und Medikamente***

**Mittwoch, 22. September 2021 19:00 bis 21:30 Uhr**  
Teilnahmegebühr: Mitglieder: frei, Nichtmitglieder: 10,00 €  
Anmeldung: <https://doo.net/veranstaltung/78406/buchung>

**Teil 4: *Diabetes mellitus, Herzinsuffizienz und  
Hypercholesterinämie***

*Diese Online-Fortbildung wird an zwei verschiedenen Terminen  
angeboten*

**Mittwoch, 13. Oktober 2021 19:00 bis 21:30 Uhr**  
Teilnahmegebühr: Mitglieder: frei, Nichtmitglieder: 10,00 €  
Anmeldung: [www.vmf-online.de](http://www.vmf-online.de)

**Mittwoch, 24. November 2021 19:00 bis 21:30 Uhr**  
Teilnahmegebühr: Mitglieder: frei, Nichtmitglieder: 10,00 €  
Anmeldung: [www.vmf-online.de](http://www.vmf-online.de)

## BEITRITTSERKLÄRUNG

Wir haben Sie überzeugt? Sie sind im Internet auf uns aufmerksam geworden? Auf welchem Weg auch immer Sie zu uns gefunden haben – Sie sind herzlich willkommen im Verband medizinischer Fachberufe e.V. Bitte senden Sie Ihre Beitrittserklärung an den

Verband medizinischer Fachberufe e.V.  
Postfach 10 26 80  
44726 Bochum

oder per Fax an (02 34) 777 28-200  
(Ihr Beitritt ist auch unter [www.vmf-online.de](http://www.vmf-online.de) möglich.)



Verband medizinischer  
Fachberufe e.V.

Ich erkläre hiermit meinen Beitritt zum Verband medizinischer Fachberufe e.V. Die jeweils gültige Satzung erkenne ich an. Ich bin nicht Mitglied einer anderen konkurrierenden Organisation.

Name \_\_\_\_\_ Vorname \_\_\_\_\_

Straße, Nr. \_\_\_\_\_ Bundesland \_\_\_\_\_

PLZ \_\_\_\_\_ Ort \_\_\_\_\_

Telefon (Privat) \_\_\_\_\_ von/bis Uhr \_\_\_\_\_

Telefon (Praxis) \_\_\_\_\_ von/bis Uhr \_\_\_\_\_

Geburtsdatum \_\_\_\_\_ E-Mail (Privat) \_\_\_\_\_

Ich arbeite im Bereich  Human-  Dental-  Veterinärmedizin  Zahntechnik

Ich bin weiterqualifiziert zur/zum: \_\_\_\_\_

Mein Monatsbeitrag richtet sich nach der Höhe meines Einkommens.<sup>1</sup>

Ein entsprechender Nachweis ist der Beitrittserklärung beigelegt bzw. wird von mir direkt nachgereicht.<sup>2</sup>

Auszubildende zahlen grundsätzlich den niedrigsten Beitragssatz von 5,00 EUR monatlich (Stand 7/2013).

Ich bin Auszubildende/r, meine Ausbildung endet (Monat/Jahr): \_\_\_\_\_

Als neues Mitglied erhalten Sie von uns ein Begrüßungspaket mit vielen wichtigen Informationen über den Verband. Ihre Mitgliedschaft beginnt an dem Tag, an dem Ihre Beitrittserklärung in der Geschäftsstelle eingegangen ist. Ab diesem Zeitpunkt können Sie die satzungsgemäßen Leistungen in Anspruch nehmen. Sie können Ihren Beitritt innerhalb von 14 Tagen schriftlich widerrufen, solange Sie noch keine Leistungen in Anspruch genommen haben. Der Mitgliedsbeitrag wird jeweils für den laufenden Monat – erstmals für den Monat des Beitritts – fällig. Die Kündigungsfrist beträgt sechs Wochen zum Ende eines Kalenderhalbjahres.

Datum: \_\_\_\_\_ Unterschrift: \_\_\_\_\_

**Bitte beachten Sie unsere Mitgliederwerbemaßnahmen – auch speziell für Auszubildende – auf unserer Website [www.vmf-online.de](http://www.vmf-online.de)!**

Verband medizinischer Fachberufe e.V. ■ Gesundheitscampus 39 ■ 44801 Bochum  
Gläubiger-Identifikationsnummer: DE42VMF00000478398 ■ Mandatsreferenz (Mitgliedsnummer): wird separat mitgeteilt

### EINZUGSERMÄCHTIGUNG / SEPA-BASISLASTSCHRIFTMANDAT

Ich möchte bequem und bargeldlos den monatlichen Mitgliedsbeitrag gemäß aktueller Beitragsordnung bezahlen und ermächtige den Verband medizinischer Fachberufe e.V., Zahlungen von meinem Konto mittels Lastschrift einzuziehen. Zugleich weise ich mein Kreditinstitut an, die vom Verband medizinischer Fachberufe e.V. auf mein Konto gezogenen Lastschriften einzulösen. Hinweis: Ich kann für die SEPA-Basislastschrift innerhalb von acht Wochen, beginnend mit dem Belastungsdatum, die Erstattung des belasteten Betrages verlangen. Es gelten dabei die mit meinem Kreditinstitut vereinbarten Bedingungen. Zahlungsart: Wiederkehrende Zahlung.

Kontoinhaber (Vorname, Name) \_\_\_\_\_

Straße, Hausnummer \_\_\_\_\_

Postleitzahl, Ort \_\_\_\_\_

Kreditinstitut (Name der Bank) \_\_\_\_\_

BIC\* \_\_\_\_\_

\* IBAN und BIC finden Sie auf Ihren Kontoauszügen

IBAN\* \_\_\_\_\_

Die erste Abbuchung erfolgt zum 15. des nächsten Monats. Danach gelten die u.a. Abbuchungstermine. Der bis zum nächsten Abbuchungstermin fällige Beitrag wird bei der 1. Abbuchung mit einbezogen. Bitte benachrichtigen Sie uns schriftlich, wenn sich Ihre Bankdaten ändern.

Zahlungswweise (bitte ankreuzen):

monatlich (zum 15. des Monats)

halbjährlich (im Voraus zum 15.01., 15.07.)

vierteljährlich (im Voraus zum 15.01., 15.04., 15.07., 15.10.)

jährlich (im Voraus zum 15.01., abzüglich 3 % Rabatt auf den Jahresbeitrag)

Ort, Datum \_\_\_\_\_

Unterschrift \_\_\_\_\_

1) Die Höhe des regulären Mitgliedsbeitrages beträgt 13,00 €. Reduzierungen sind je nach monatlichen Bruttoeinnahmen des Mitglieds möglich. Liegen diese a) in Höhe bis 599,99 €, so kann der Mitgliedsbeitrag auf 5,00 € reduziert werden. b) Betragen die monatlichen Bruttoeinnahmen zwischen 600,00 € und 1.399,99 €, so ist eine Reduzierung auf monatl. 9,00 € möglich. c) Bei monatlichen Bruttoeinnahmen zwischen 1.400,00 € bis 2.099,99 € kann der Mitgliedsbeitrag auf monatl. 11,00 € gesenkt werden. Auch zahlen 5,00 € monatlich. 2) Bei Anspruch auf die Reduzierung ist die Höhe der monatlichen Einnahmen mit einem entsprechenden Beleg (z.B. Kopie der Gehaltsabrechnung, Ehemgeldnachweis, etc.) in der Geschäftsstelle des Verbandes nachzuweisen. Der Beleg darf nicht älter als 3 Monate sein. Nach der ersten Beitragsfestsetzung muss der Nachweis mindestens einmal im Jahr, spätestens aber bei einer beitragswirksamen Änderung der Einnahmen erfolgen. Stand: 07/2013